

Samedi 3 SEPTEMBRE
20 h 30



Joyeuse retraite 2
De Fabrice Bracq
Durée : 1h32
Genre : Comédie

Vendredi 9 SEPTEMBRE
20 h 30



Bullet Train
De David Leitch
Durée : 2h07
Genres : Action, Thriller

Samedi 10 SEPTEMBRE
20 h 30



One piece film - Red
De Goro Taniguchi
Durée : 1h55
Genres : Animation, Aventure

Lundi 12 SEPTEMBRE
14 h



Joyeuse retraite 2
De Fabrice Bracq
Durée : 1h32
Genre : Comédie

Vendredi 16 SEPTEMBRE
20 h 30



Vesper Chronicles
De Kristina Buozyte, Bruno Samper
Durée : 1h54
Genres : Science fiction, Aventure

Samedi 17 SEPTEMBRE
20 h 30



Les vieux fourneaux 2 : bons pour l'asile
De Christophe Duthuron
Durée : 1h37 Genre : Comédie

Jeudi 22 SEPTEMBRE
17 h



Simone, le voyage du siècle
De Olivier Dahan
Durée : 2 h19
Genre : Biopic

Vendredi 23 SEPTEMBRE
20 h 30

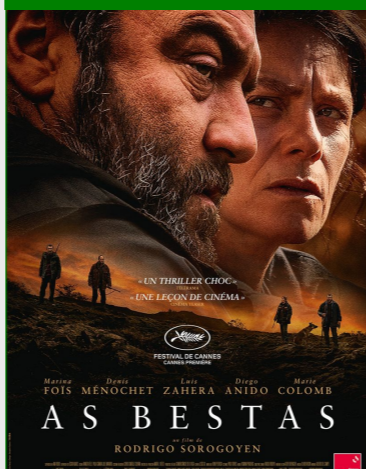

As Bestas
De Rodrigo Sorogoyen
Durée : 2 h17
Genres : Thriller, Drame

Samedi 24 SEPTEMBRE
20 h 30

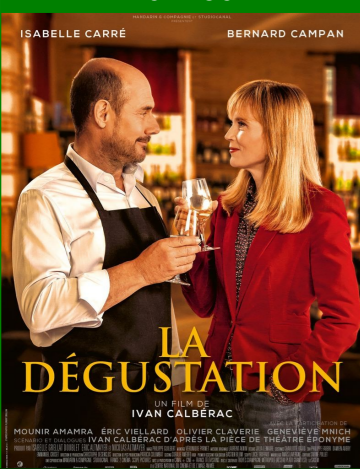

La dégustation
De Ivan Calbérac
Durée : 1h32
Genres : Comédie, Romance

Vendredi 30 SEPTEMBRE
20 h 30



Le visiteur du futur
De François Descaud
Durée : 1h42
Genres : Science fiction, Comédie

Samedi 1^{er} OCTOBRE
20 h 30



Canailles
De Christophe Offenstein
Durée : 1h26
Genre : Comédie dramatique

Reprise des séances au cinéma
Bon Accueil :

- les vendredis et samedis de septembre ;
- les lundis, une fois par mois : première séance le 12 septembre ;
- les samedis et dimanches à partir du mois d'octobre : premier dimanche le 9 octobre.

Les bénévoles seront heureux de vous retrouver.



LE TAMBOUR DE VILLE - BLÂMONT

Limitation provisoire de certains usages de l'eau

Par arrêtés du 23 juin 2022 et du 18 juillet 2022, la Préfecture de Meurthe-et-Moselle a instauré des mesures de restrictions d'usage de l'eau. Depuis l'arrêté n° DDT-ERC-2022-099 du 11 août 2022 la commune est en **CRISE** entre le 11 août et le 15 septembre 2022.

En ce qui concerne les particuliers, les mesures principales sont :

Remplissage des piscines privées et publiques	INTERDIT
Lavage des véhicules hors des stations de lavage	INTERDIT
Lavage des voiries et trottoirs, nettoyage terrasses et façades	INTERDIT
Arrosage des pelouses et espaces verts	INTERDIT
Arrosage des jardins potagers	INTERDIT de 8 h à 20 h

Nous appelons les habitants à se montrer particulièrement vigilants et responsables durant cette période exceptionnelle, où les contrevenants encourent une peine d'amende contraventionnelle de 5^{ème} classe (jusqu'à 1500 €, portés à 3000 € en cas de récidive).

Mairie de Blâmont
Place de l'Hôtel de Ville
54450 Blâmont
03 83 76 28 28
mairie@blamont.fr
http://blamont.fr
Horaires d'ouverture :
du lundi au vendredi
10-12 h & 15-17 h



Simone, le voyage du siècle - 22 septembre - 17 h

Après l'inauguration, le 17 novembre 2019, du « Square Antoine et Simone Veil » pour marquer l'attachement réciproque d'Antoine Veil à sa ville natale de Blâmont, rendez-vous était pris avec M. Jean Veil notamment, pour une avant-première nationale, au cinéma de Blâmont, du film « Simone, le voyage du siècle ». Hélas, la situation sanitaire avait repoussé la sortie officielle de ce film biographique sur Simone Veil, d'octobre 2020 à mai 2021, puis à février 2022, et désormais octobre 2022, d'où cette séance publique en avant-première le 22 septembre à 17 heures au cinéma de Blâmont, à laquelle M. Jean Veil nous fera l'honneur de sa présence.



A.S. Blâmont - Reprise des activités

	Reprise des entraînements	Entraînements
U6/U7	mercredi 31 août	mercredis de 15 h 30 à 17 h
U8/U9	mercredi 31 août	mercredis de 13 h 30 à 15 h 30
U10/U11	mercredi 31 août	lundis et mercredis de 17 h 30 à 19 h
U12/U13	mercredi 10 août	mercredis de 17 h à 18 h 30 et vendredis de 17 h 30 à 19 h
U15	jeudi 11 août	mardis et jeudis de 17 h 30 à 19 h
U18	lundi 8 août	lundis et jeudis de 19 h à 20 h 30
BABY-FOOT	mercredi 31 août	trois mercredis sur 4 de 11 h à 11 h 45



Rue du 18 novembre

Les travaux de la rue du 18 novembre touchent à leur fin. Le tapis a été posé les 16 et 17 août. Pour parfaire cet ensemble, une reprise a été effectuée devant la rue de la pharmacie et le long du quai de la



Vezeuze vers l'abri bus. Il reste les marquages des passages piétons et le garde corps de la poste pour terminer le chantier de cet axe important de la commune.



Don du sang - 5 août

Le 5 août, 48 donateurs, dont 4 nouveaux, sont venus soutenir les malades. Nous les remercions, ainsi que les bénévoles toujours fidèles au poste.





Prochainement : City-stade, espace fitness...

Dans le cadre des projets FEADER (soutien européen aux services de base en milieu rural, géré par la région), la commune de Blâmont propose, pour rechercher l'égalité d'accès à l'offre de services de santé et d'activités sportives, un ensemble de services de loisirs à tous les habitants du territoire. Ce projet « SPORT ET LOISIRS BON ACCUEIL » vise à améliorer ou développer des équipements et des aménagements sportifs de plein air et de loisirs, en libre accès, autour de l'étang de Blâmont et en centralité de la commune. D'ici la fin de l'année 2022, seront donc implantés :

♦ **1 - City-stade** : sur l'emplacement de l'ancien tennis, un terrain multisports (12x24 m) pour football amateur (avec des buts « brésiliens ») et de « street football », handball, basket...

♦ **2 - Espace musculation fitness** : pour permettre aux usagers de s'adonner au sport, d'entretenir et de développer leur corps, tout en favorisant les rencontres et les échanges, divers matériels vont être implantés devant le city-stade, choisis selon leurs caractéristiques :

A Vélo elliptique : travail des différents muscles, brûlage des calories.

B Rameur : travail des bras et des jambes.

C Combiné abdos lombaires : travail des lombaires et renforcement du dos.

D Multi-presse : développement des muscles essentiellement des membres supérieurs.

E Combo : travail du haut du corps et tonification des membres supérieurs.

F Station Mix : assimilé à de l'entraînement de rue, permet de mêler la gymnastique, la musculation et l'art du déplacement, discipline sportive acrobatique qui consiste à franchir des obstacles par des mouvements rapides et agiles.

En complément de l'aire de jeux de l'étang :

♦ **3 - Aire récréative et sportive pour enfants** : quatre nouveaux matériels pour enfants, permettant même la pratique du sport pour l'école en journée.

G Parcours d'équilibre.

H Echelles horizontales.

I Barres de traction.

J Structure à grimper.

♦ **4 - Espace seniors** : en complément de l'espace Seniors du parc Bon Accueil (derrière le cinéma) pour permettre aux personnes âgées et à mobilité réduite, de maintenir leur squelette en forme, tout en favorisant les contacts avec les enfants

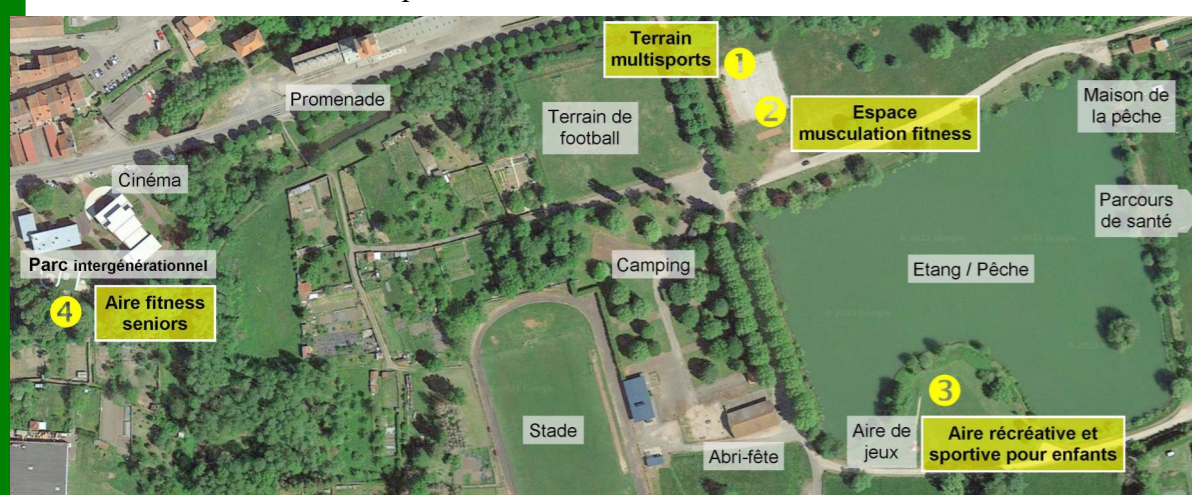
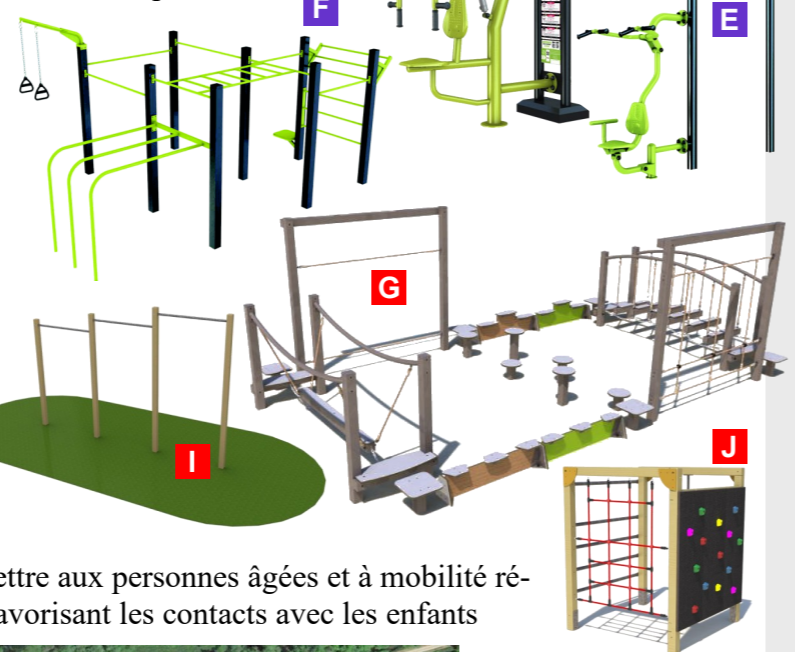
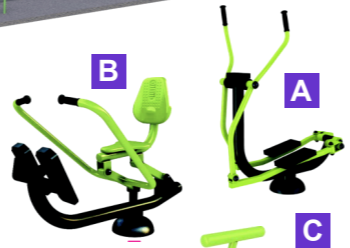

utilisant les structures déjà installées pour leur usage, **K Combiné seniors** : idéal pour tonifier les membres supérieurs et inférieurs, et prolonger ainsi l'autonomie des seniors ou des personnes en situation de handicap.



La carte postale du mois

Gare de l'ABC - 1870-1970

Après un avant-projet de 1866, le Conseil général de la Meurthe vote, en 1868, la construction d'une ligne de chemin de fer d'intérêt local « ABC » (Avricourt-Blâmont-Cirey), à écartement normal (1,435 m), voie unique de 18 km de long et 6 ponts. Le premier train y circule le 26 avril 1870. Mais dès août, l'Empire français déclare la guerre à la Prusse ; le traité de Francfort ratifie la défaite française en février 1871 par la division de la Lorraine, et la ligne ABC devient alors en partie allemande. Pour la rendre intégralement française (et éviter surtout la création d'une douane) une commission franco-allemande rétrocede, en juillet 1871, Igney et une partie d'Avricourt à la France. La convention du 12 octobre 1871 mentionne, à titre d'échange, que « Le Gouvernement français prendra à sa charge les frais d'une station de chemin de fer à construire sur le terrain choisi par le Gouvernement allemand, et qui suffira aux intérêts militaires et commerciaux autant que celle d'Avricourt ». Après le départ des troupes d'occupation en juillet 1873, et l'achèvement (partiellement aux frais de la France) de l'imposante gare d'Avricourt-Moselle en mai 1875, l'ABC, totalement française, subsiste jusqu'au dernier train de marchandises du 30 juin 1969 et au décret de déclassement du 6 avril 1970. Au kilomètre 8.9 de la ligne, la gare de Blâmont, desservant 3950 habitants des environs, comportait quai découvert, halle à marchandises (103 m²), lieux d'aisances (11 m²), et bâtiment des voyageurs. Ce bâtiment est encore aujourd'hui similaire au cahier des charges réalisé par

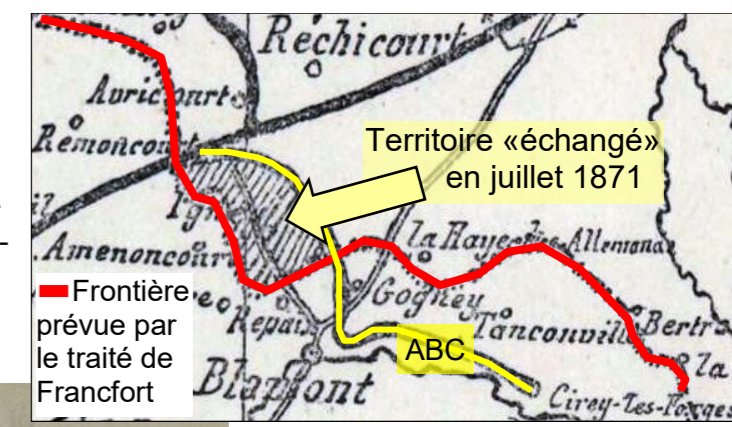
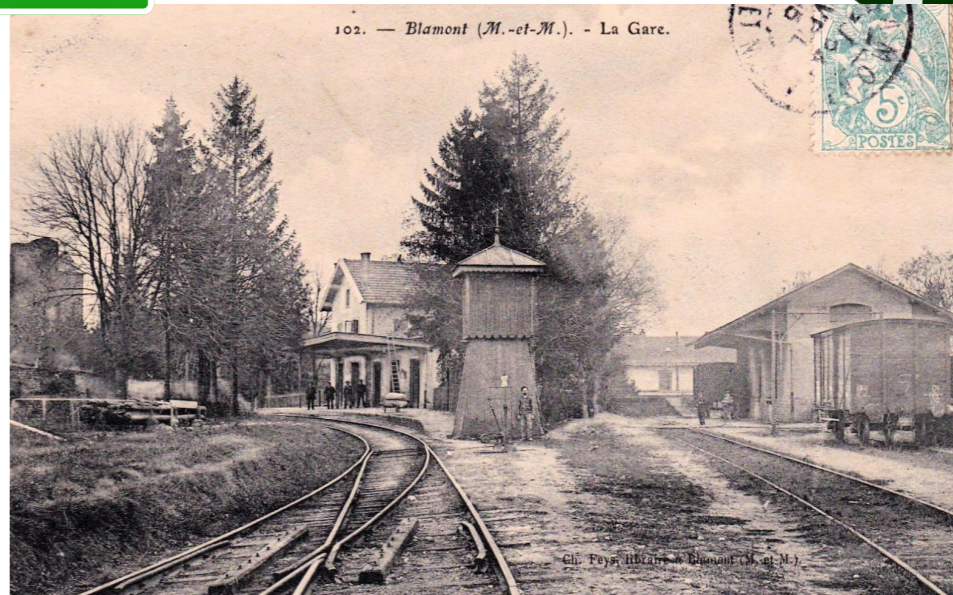

Henry-Auguste Varroy (1826-1883) ingénieur des ponts-et-chaussées (futur député de la Meurthe en 1871, sénateur en 1876, et ministre en 1879 !). Petite station, semblable à celle de Cirey, avec un premier étage d'habitation, son rez-de-chaussée (78 m²) accueillait consigne et bagages, bureau du chef de gare, et deux salles d'attente de 1^{ère} et 2^{ème}/3^{ème} classes.

Ecole de musique
Après son assemblée générale du vendredi 2 septembre, l'école de musique reprendra les cours le lundi 5 septembre. Informations, inscriptions : M. Jean-Christophe Lambert, 06.68.13.23.12 ou me2comcom@gmail.com

Aïkido
Rentrée vendredi 9 septembre. Cours
• les lundis de 20 h 15 à 21 h 45,
• et les vendredis de 20 h 15 à 22 h.
Contact : M. Scheuer au 06.30.44.40.01

A ne pas manquer	
Vendredi 2 septembre	De 14 h à 16 h, local rue des Capucins, permanence <i>Solidarité dans le Blâmontois</i> .
Mardi 13 septembre	De 9 h à 15 h, maison des associations, <i>Les Restos du Cœur</i> .
Vendredi 16 septembre	De 14 h à 16 h, local rue des Capucins, permanence <i>Solidarité dans le Blâmontois</i> .
Mardi 27 septembre	De 9 h à 15 h, maison des associations, <i>Les Restos du Cœur</i> .